EIFFAGE IMMOBILIER

INFINITIMM

LOT A
Rue du 11 Novembre / Boulevard Galliéni

Appartement 4 Pièces
Cage A1 - a52 5eme étage

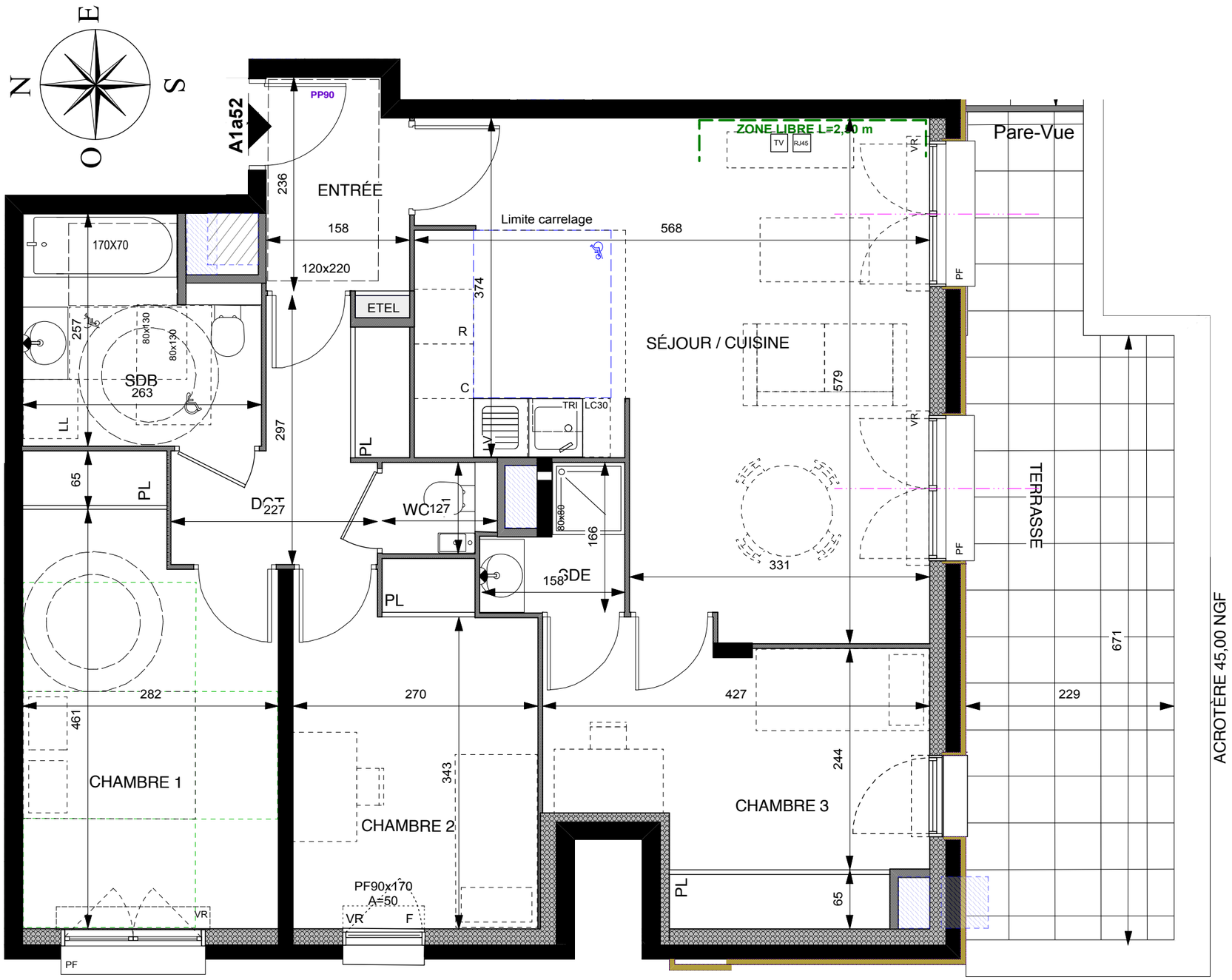

ENTREE	3,60 m2
SEJOUR / CUISINE	27,60 m2
CHAMBRE 1	13,20 m2
CHAMBRE 2	10,30 m2
CHAMBRE 3	11,70 m2
SALLE DE BAIN / WC	5,70 m2
SALLE D'EAU	2,00 m2
WC	1,00 m2
DEGAGEMENT	5,30 m2
SURFACE TOTALE HABITABLE	**80,40 m2**
BALCON	18,70 m2
SURFACES ANNEXES	**18,70 m2**

LEGENDE

RJ	Prise RJ 45	R	Réfrigérateur
VR	Volet Roulant	LV	Lave Vaisselle
	Soffite / faux plafond	LL	Lave Linge
ETEL	Esp techn. elect. du lgt	C	Cuisson
PL	Placard	TRI	Tri selectif
Nourrices	Nourrices	— — —	Retombée de poutre

Indice : A PLANS DE VENTE PROVISOIRES MARS 2025

SAS URBANITA ARCHITECTURE
75 avenue Niel - 75017 Paris

RE 2020 RÉGLEMENTATION ENVIRONNEMENTALE

NF HQE HABITAT

Nota : Plan de vente en état futur d'achèvement. Ce plan peut subir des modifications pour des raisons techniques de construction ou d'amélioration.
Les cotations et surfaces sont données sous reserve de ces impératifs techniques et des tolérances d'exécution, tant en ce qui concerne les dimensions libres que les équipements, gaines, soffites, faux plafonds.
Les canalisations et radiateurs ne sont pas représentés. Le mobilier n'est donné qu'à titre indicatif. Images non contractuelles.

5 m 4 m 3 m 2 m 1m 50cm 0