EIFFAGE IMMOBILIER COFFIM Construire pour demain

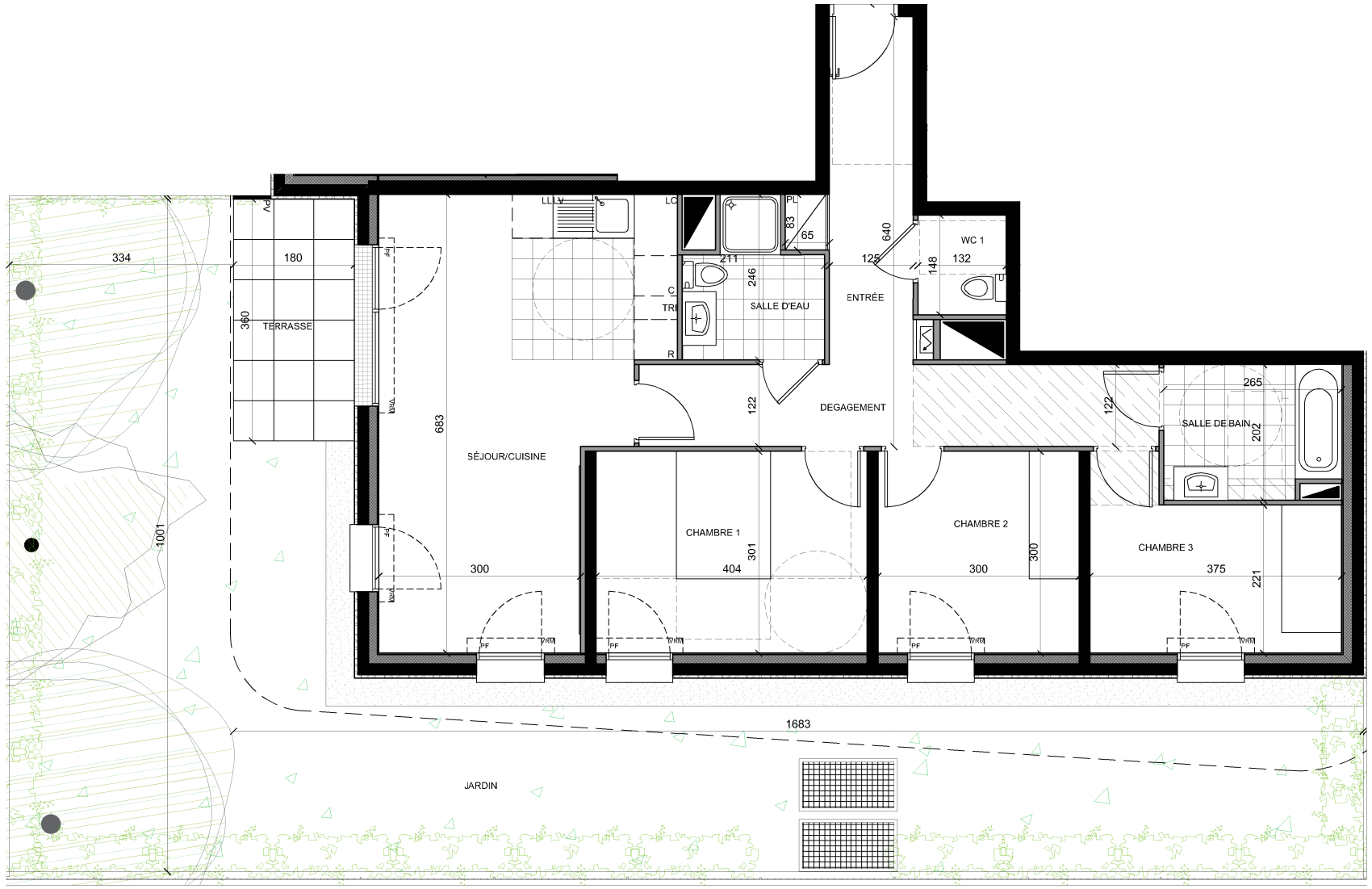

VILLIERS-SUR-MARNE

LE DOMAINE DES PRUNAIS

LE DOMAINE DES PRUNAIS

94350 - VILLIERS-SUR-MARNE

RdC	Bât : A2	Type : 4P	N° 004

Entrée	7.00 m²
Dégagement	9.46 m²
Séjour / Cuisine	25.10 m²
Chambre 1	12.14 m²
Chambre 2	9.02 m²
Chambre 3	9.10 m²
Salle de bain	5.13 m²
Salle d'eau	4.11 m²
Wc	1.96 m²
SURFACE HABITABLE	83.02 m²
Terrasse	6.48 m²
Jardin	77.84 m²

	Soffite, faux-plafond	PL	Placard
	Gaine technique logement	R	Réfrigérateur
	Jardinière	C	Cuisson
	Tableau électrique	LV	Lave-vaisselle
F	Fenêtre	LL	Lave-linge
PF	Porte fenêtre	TRI	Tri sélectif
VRM	Volets roulants manuelle	LC	Linéaire complémentaire
PV	Pare-vue		
GC	Garde-corps		

Mai 2025	INDICE : 0

0 0,5 1m 2m 3m

Les surfaces , côtes, gaines, retombées, soffites et faux plafonds ainsi que l'emplacement des sanitaires ne sont pas tous figurés ou le sont à titre indicatif. Des modificationssont susceptibles d'être apportées à ce plan en fonction des impératifs administratifs, des contraintes techniques de conception et des tolérances d'exécution, tant en ce qui concerne les dimensions libres que les équipementset les réseaux divers, les appareillages sanitaires et électrique. seuls seront fournis les équipement figurant sur le descriptif en annexe de l'acte de vente.