EIFFAGE IMMOBILIER

Les Terrasses du Parc

Rue Frédéric Mistral - Site Fossé Bazin
94320 VILLE DE THIAIS

2 PIECES

CAGE A - A26 - 2ème ETAGE

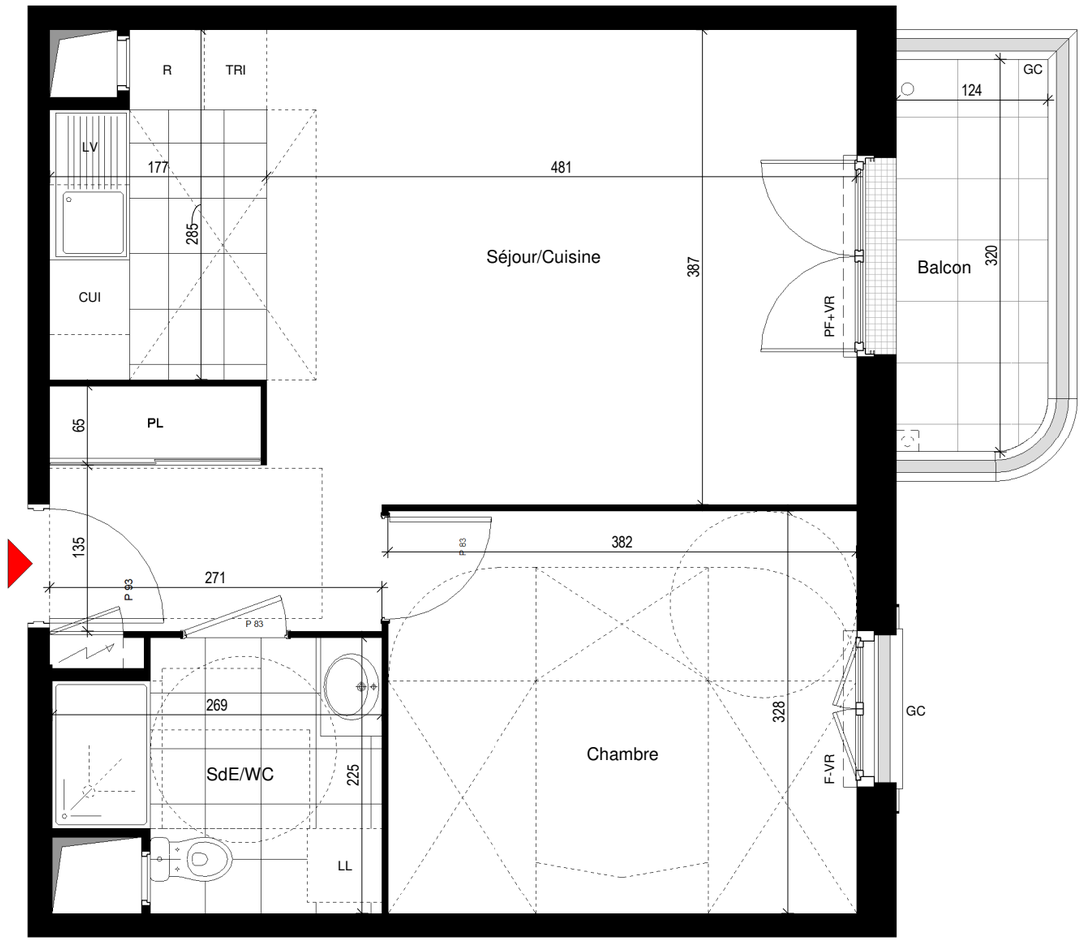

Séjour/Cuisine	27.72 m²
Chambre	12.53 m²
SdE/WC	5.21 m²
SURFACE HABITABLE TOTALE	**45.46 m²**

Balcon	4.09 m²
SURFACE ANNEXE	**4.09 m²**

R	Réfrigérateur	VR	Volet Roulant
LL	Lave-Linge	GC	Garde-Corps
LV	Lave-Vaisselle	ETEL	Tableau Electrique
CU	Cuisinière	PL	Placard
TR	Tri		Faux Plafond / Sofitte
PF	Porte-Fenêtre		
F	Fenêtre		
FAV	Fenêtre Allège Vitrée		

Date : 22/01/2024 | Indice : **2**

0 0.5 1 1.5 2 2.5 m

MASTRANDREAS ARCHITECTES

Les surfaces, côtes, gaines, retombées, soffites et faux-plafonds ainsi que l'emplacement des sanitaires ne sont pas tous figurés ou le sont à titre indicatif. Des modifications sont susceptibles d'être apportées à ce plan en fonction des impératifs administratifs, des contraintes techniques de conception et des tolérances d'exécution, tant en ce qui concerne les dimensions libres que les équipements et les réseaux divers, les appareillages sanitaires et électriques. Seuls seront fournis les équipements figurant sur le descriptif en annexe de l'acte de vente.